

# 广交会展馆展览筹撤展证件办证流程 (2022 版)

## 一、参展商办证流程

(一) 通过 PC 端办证。

1. 主办单位将需要办证的参展商名单交综合管理部统筹科，由制证中心录入系统，激活办证资格。

2. 凭注册的手机号码，获取验证码，登陆证件系统 <https://rczl.ciefc.com/>，创建办证施工人员通行证办证申请单（如需）或筹撤展货车证件申请单，填报筹撤展货车信息，提交申请单，待制证中心审核通过后，可选择在线缴费或现场缴费，打印回执单，到现场领取证件。

(二) 通过二维码填报货车办证资料。

为了方便展商提交临时货车信息，从 2022 年开始，在广交会展馆举办的日常展览参展商可通过扫二维码登记货车办证信息，参展商提交完成后凭电子回执单来现场审核即可领证。操作步骤如图。

1. 展览主办单位将需要办证的参展商名单提交给综合管理部统筹科，转制证中心录入证件系统，开通办证资格。

2. 制证中心生成该展会的二维码，主办单位可向所有已开通办证资格的参展商发送货车办证信息登记二维码，

第一步，扫码



第二步，通过模糊查询的方式找到已注册参展商名称，等简单信息即可提交，如图

单位名称

请输入或选择单位名称...

请选择...

有限公司

有限公司

有限公司

有限公司

有效期开始

年-月-日

有效期结束

年-月-日

展馆

请选择...

展厅

请选择...

保存 返回

第三步，保存电子回执单到现场缴费、领取证件。



注意：参展商现场提供货车行驶证电子照片或复印件，以及办证电子回执，即可在制证中心缴费、办理证件。

## 二、搭建商办证流程

### （一）注册和激活办证资格。

所有展会搭建商均在制证系统进行注册后，携带《安全承诺书》、营业执照复印件和专职办证的材料（详见证件系统主页）到制证中心进行实名认证。主场承建商在展会进场前十天以上将搭建商名单通过统筹科交制证中心，激活办证资格。

### （二）通过 PC 端提交办证申请。

搭建商登陆证件系统 <https://rczl.ciefc.com/>，创建办证施工人员通行证办证申请单或筹撤展货车证件申请单，填报筹撤展货车信息，提交申请单，待制证中心审核通过后，

可选择在线缴费或现场支付，打印回执单，到现场领取证件。

### （三）通过分发链接提交申请单。

搭建商登陆证件系统，发起筹撤展施工人员通行证和筹撤展货车证件申请单，点击申请单后面的分发链接按钮，生成链接或二维码，分发给需要办理证件的施工人员、货车司机或办证单位，在手机上自行填写，如图。

#### 1. 筹撤展施工人员通行证。

第一步，进入办证系统发起办证申请单，分发链接或二维码。

申请单号	办证类型	数量	通过数量	不通过数量	状态	操作
2022CIBES03794	人证	0	0	0	草稿	提交审核 删除 进入申请单 <b>分发链接</b>
2022CIBES03681	车证	1	0	0	草稿	提交审核 删除 进入申请单 分发链接

申请单号:2022CIBES03794

办证类型:人证

链接状态: 启用

填报地址:  
<https://rczl.ciefc.com/ShareLink/AddPerson?sqliD=b2e0ad2f-f2c1-4eed-852f-cda262ba4ac8>



关闭 确定

第二步，证件申请人在手机上填报办证信息，保存。带\*号的为必填项。



中国进出口商品交易会  
CHINA IMPORT AND EXPORT FAIR COMPLEX CIFTC  
广交会展馆日常展会证件申报系统

☰

---

### 第四十九届中国（广州） （民用家具展）

2022-03-18 到 2022-03-21

**姓名 \***

**姓名简拼 \***

**身份证件类型 \***

**身份证件号码 \***

**办理证件类型 \***

**性别 \***

男  女

**出生日期 \***

**身份证件有效期开始**

**身份证件有效期结束**

长期

**民族**

**住址**

**签发机关**

**所在单位**

**上传照片 \***

+

**身份证件扫描件**

保存

第三步，搭建商将已收集办证信息的申请单提交制证中心审核。

## 2. 筹撤展货车证

第一步，进入办证系统发起办证申请单，分发链接或二维码。

×

申请单号:2022CIBES03681

办证类型:车证

链接状态:  ▼

填报地址:  
[https://rczl.cieffc.com/ShareLink/AddCar?  
sqliD=bf0b4faf-1b4b-4839-ba05-07908ff6126b](https://rczl.cieffc.com/ShareLink/AddCar?sqliD=bf0b4faf-1b4b-4839-ba05-07908ff6126b)

第二步，证件申请人在手机上填报办证信息，保存。带\*号为必填项。

×

广交会日常展览网上办证系统



广交会展馆日常展会证件申报系统

车牌号 \*

车牌颜色 \*  ▼

车辆类型 \*  ▼

驾驶员姓名 \*

驾驶员手机号 \*

驾驶证号码

驾驶证有效期开始

驾驶证有效期结束

长期

所在单位 \*

办理证件类型 \*  ▼

上传驾驶员照片 (非必填)

+

驾驶证正页正面

上传图片

样例: 

行驶证主页正面

上传图片

样例: 

行驶证主页背面

上传图片

样例: 

行驶证副页最近年审页

上传图片

样例: 

第三步，搭建商提交将已采集办证信息的申请单提交给制证中心审核。

### 三、网上付款（仅限 PC 端使用）

（一）参展商或搭建商通过 PC 端提交的办证申请，待制证中心审核后，可在证件系统点击“在线缴费”，如图。

The screenshot displays the '证件办理申请单' (Certificate Application) interface. It features two tables showing application status and a payment section.

申请单号	办证类型	数量	通过数量	不通过数量	状态	操作
2022CIFF02016	人证	1	0	0	草稿	提交审核 删除 进入申请单 分发链接

申请单号	办证类型	数量	通过数量	不通过数量	状态	操作
2022CIFF02016	人证	1	1	0	通过	打印回执单 进入申请单 在线缴费

Application Summary:

申请单号: 2022CIFF02016      应付金额: ¥ 40  
办理类型: 人证

Payment Options: 微信支付 | 支付宝支付

QR Code: 微信扫描支付

Close Button: 关闭

（二）搭建商和参展商打印回执单或持电子回执（如下图），到现场领取证件。

第 [ ] 回执单

未缴费

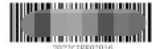

回执单号: 2022CIFF02016

证件服务中心:

下列人员是我单位施工人员, 并办理已打印证件, 现再次在我单位网上交筹/撤展办证资料。

人员名单如下:

企业名称	姓名	身份证号码	性别	证件类型	证件时间	回执单号
ceshi	weijie	441621198408222429	女	筹撤展人员通行证	2022-03-13至2022-03-17 2022-03-21至2022-03-22	2022CIFF02016

共1人

单位(盖章)

A区制证中心电话: 89131079; B区制证中心电话: 89130186; C区制证中心电话: 89071064

专职办证员(签名):

手机号码:

打印时间: 2022/03/15

第 [ ] 回执单

未缴费



回执单号: 2022CIFF02016

## 六、其他注意事项:

(一) 筹撤展货车查询是否超时。

打开车证申请单, 最右边有车证的扣费金额, 点击打开便可查看具体的进出场点位和时间, 停放时长和当前费用。

2022CIFF02017

车证

撤展车证(展品): 配额: 9999 已办数量: 0    撤展车证(特装): 配额: 9999 已办数量: 0    筹展车证(特装): 配额: 9999 已办数量: 0  
筹展车证(展品): 配额: 9999 已办数量: 0

添加 返回上一级

红色:不通过, 黑色:通过

请输入车牌号查询



序号	车牌号	办证类型	驾驶员姓名	驾驶证号	驾驶证有效期	操作	扣费金额
1	[ ]	筹展车证(特装)	张三	123	2099-01	修改 删除	0.00



车牌号:

车证号:

进门位置:

进门时间:

出门位置:

出门时间:

停放时长:

当前费用:

关闭

## (二) 开发票流程。

### 1. 办证费用开票

用户通过 PC 端申请证件，网上或现场缴费后，可在 PC 端选择一张或多张申请单开具工本费的发票。

### 2. 超时扣押金费用开票

车证超时扣减押金发票会在退还剩余押金时，发送开票短信到注册手机，用户可点击信息内的开票链接开具发票。

## (三) 办理筹撤展车证需注意：

1. 根据广交会展馆办展指南车辆管理指引规定：筹、撤展期间，小轿车、客车及客厢货车不得驶入展厅，按规定区域停放、轮候或装卸货物，进入二、三层展馆车辆限长 10 米（含 10 米），限重 5 吨（含 5 吨），限高 3.8 米（含 3.8 米）。超长、超重、超高车辆须在展馆方指定的停车场卸货、过车。

2. 请勿提交小轿车、客车及客车厢货车办理筹撤展货车证申请，办证时请务必核实车辆种类。如小轿车、客车及客车厢货车办理了筹撤展货车通行证的，将不能进馆展厅，办证费用不予退还。

3. 参展商到制证中心现场办理业务时需携带货车行驶证照片或复印件并出示电子回执，核实通过后方可领取筹撤展货车证。